PORTFOLIO

iris haun


FLAMENCO
Vivo
CARMEN CELADA - GESANG
AZUSA KRIST - VIOLA
PETROS SARHOSIDIS - GITARRE
TANZ
BARBARA CIEŚLEWICZ
CAYETANA DE RONDA
GUIDO EL TALLO
02.10.26
FR | 19.30
LAEISZHALLE
KLEINER SAAL
KONZERTKASSE GERDES · 040 45 33 26
WELTKONZERTE.COM
eventim


Eine Hommage an
LUDOVICO
EINAUDI
Keanu
Rubio
Do. 5.11.26
20 Uhr
STADTHALLE
SPEYER
Obere Langgasse 33
reservix

plakate


eventim
Carmina
Burana
CARL ORFF
CHÖRE, SOLISTEN, PIANISTEN
UND SCHLAGWERK
KARL-FORSTER-CHOR BERLIN
VOLKER HEDTFELD DIRIGENT
ANNA HOFMANN, TOBIAS MÜLLER-KOPP, PATRICK VOGEL SOLIST*INNEN
NICOLAS BAJORAT, HEIKO HOLTMEIER PIANISTEN
GRUNDSCHLAG BERLIN PERCUSSION CANTAT PHILOMENA KINDERCHOR
WELTKONZERTE
KARL-FORSTER-CHOR
So. 11.01.26 15.30
PHILHARMONIE


DRESDNER RESIDENZ ORCHESTER
JENNIFER RIEDEL - SOPRAN
Walzer-
träume
Auszug aus dem Programm
Franz Lehár
Meine Lippen, sie küssen so heiß
aus Die lustige Witwe
Emmerich Kálmán
Tanzen möcht' ich
aus Die Csárdásfürstin
Johann Strauss
Künstlerleben
An der schönen blauen Donau
02.01.26
FR | 20.00
WELTKONZERTE
DRESDNER RESIDENZ ORCHESTER
PHILHARMONIE
KAMMERMUSIKSAAL
TICKETS
EVENTIM.DE · 01806 57 00 70
an allen bekannten VVK-Stellen & an der Abendkasse
eventim

plakate





programm, plakat

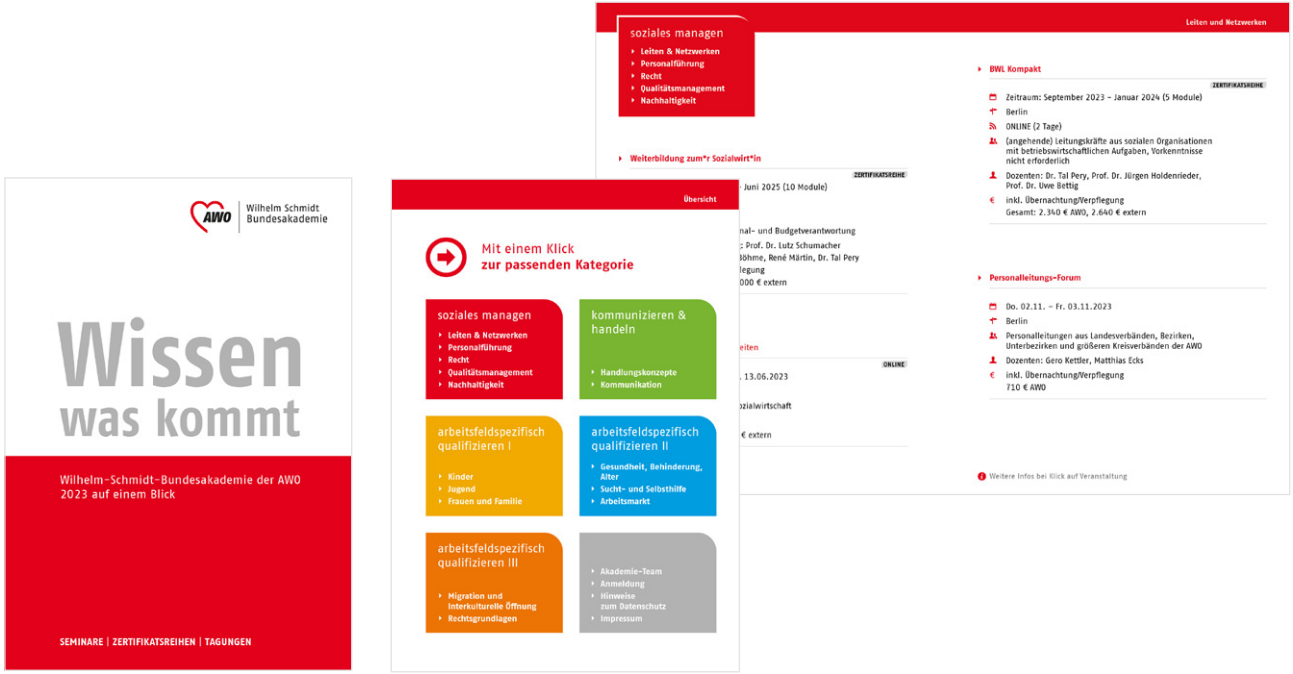

interaktives fortbildungsprogramm

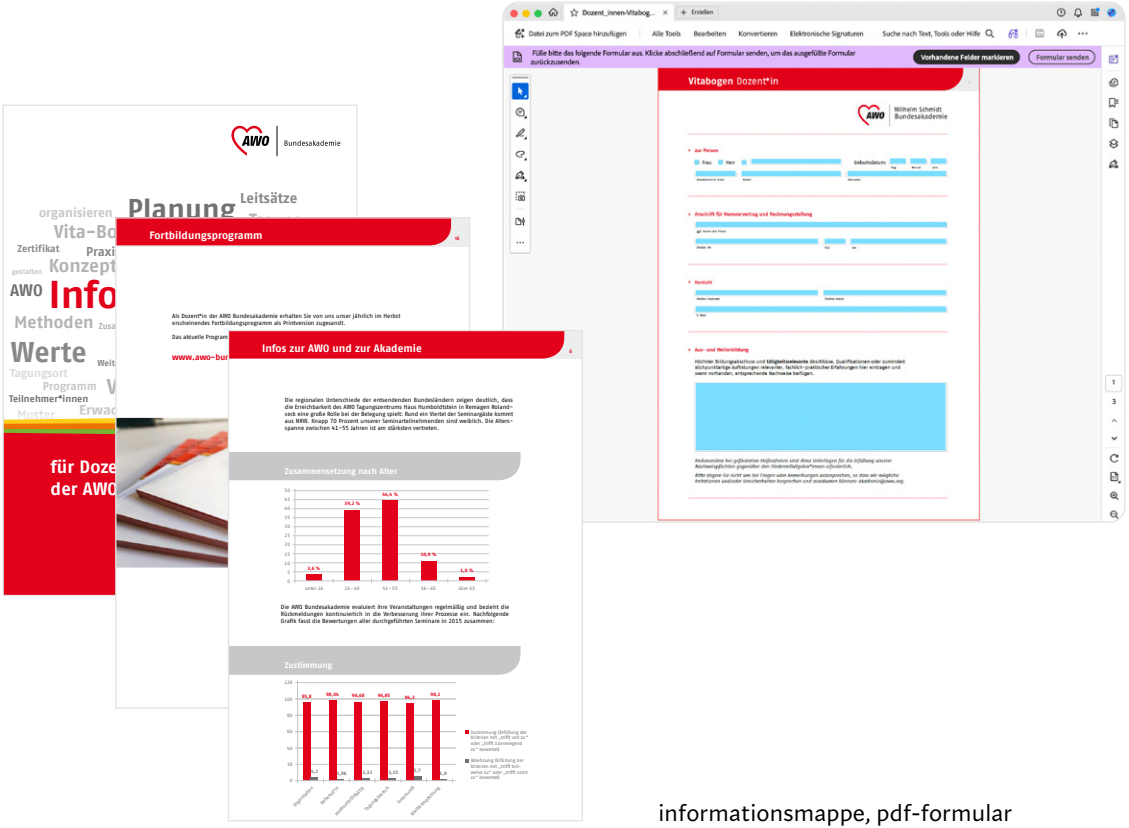

informationsmappe, pdf-formular



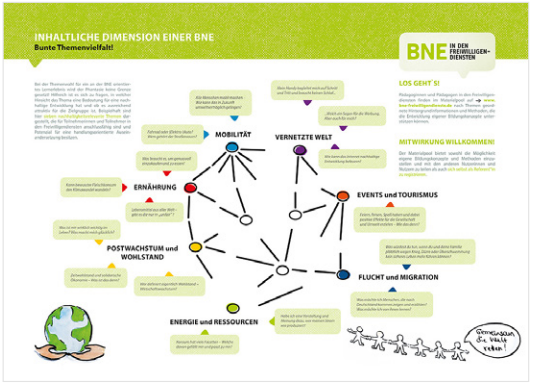





folder, website


FREMDKÖRPER® DESIGN
FREMDKÖRPER® DESIGN
FREMDKÖRPER® DESIGN
FRUSTRATION
FREMDKÖRPER® DESIGN
VISION

website

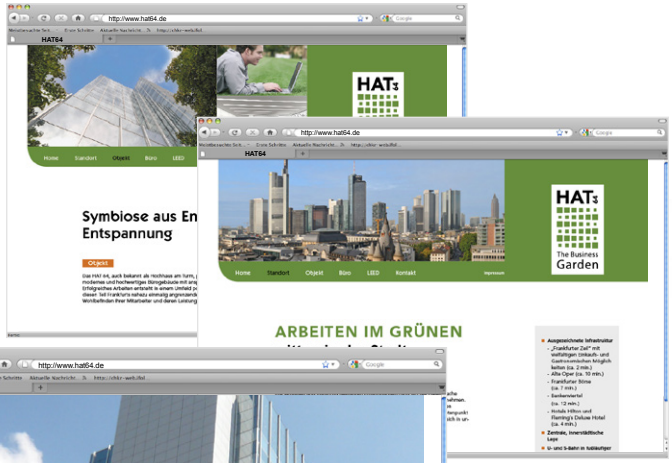







website, give-away, folder





plakat, give-away


Liebe Familie, liebe Freunde!
AM 6. OKTOBER 2018 SAGEN WIR JA!
Wir wünschen uns von ganzem Herzen, dass Ihr dabei seid.
10 40 Die standesamtliche Trauung findet in Schöneberg statt.
12 30 Anschließend gibt es im engen familiären Kreis beim Italiener unseres Vertrauens ein leckeres Mittagessen. Danach hat jeder Zeit zur freien Verfügung.
19 00 Hauptsache ist, dass alle vollzählig sind, wenn ist ein Abend im Wrangel-Schlösschen (Schlossstr. 48, 12165 Berlin-Steglitz) mit Familie und allen anderen Gästen feiern, lachen und tanzen bei ausgesuchter Musik. Für Essen und Trinken ist gesorgt, Ihr müsst nur gute Laune mitbringen.
Eine Kleiderordnung gibt es nicht!
Wer uns etwas zur Hochzeit schenken möchte, für den steht ein unübersehbarer Behälter bereit, in den lediglich Briefumschläge reinpassen.


MELDET EUCH BITTE bis zum 15. August, damit wir wissen, ob Ihr kommen könnt.
EBERHARD adriano2001de@yahoo.de (030) 78 71 57 89
WIKTOR wiktor.f@hotmail.com (030) 81 82 68 70
WIKTOR und
6. EBERHARD
OKTOBER
2018 Sagen JA!


WIKTOR und
6. EBERHARD
OKTOBER
2018 Sagten JA!

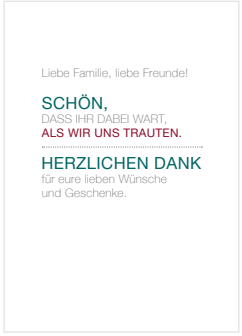
Liebe Familie, liebe Freunde!
SCHÖN,
DASS IHR DABEI WART,
ALS WIR UNS TRAUTEN.
HERZLICHEN DANK
für eure lieben Wünsche
und Geschenke.


Susanne

papeterie


englisch-profi.de
KONTAKTAUFNAHME
HOME
PROFIL
SERVICES
REFERENZEN
NETZWERK
SPRACHLEISTUNGEN
NETZWERK
JA!
TAK!
ДА!
IGEN!
YES!
OUI!
AND!
SI!
EVET!
HOME
PROFIL
SERVICES
REFERENZEN
NETZWERK
KONTAKT
Übersetzung &
Sprachdienstleistung
NATALIE CHANDLER
BA (Hons), MA Applied Translation
Jedes Land und jede Kultur ist einzigartig und das gleiche gilt für die dazugehörige Sprache.
Mit Ihren Anforderungen und Wünschen im Fokus, bringe ich Ihren Text in eine flüssige und aussagekräftige Form um Ihre Zielgruppe zu erreichen.
HOME
PROFIL
SERVICES
REFERENZEN
NETZWERK
KONTAKT
BDÜ

website

REFERENZEN

iPUNKThPUNKT berlin, de | grafik- und webdesign
awo bundesakademie, awo bundesverband, buchplanung berlin, englisch-profi, immo bau, massage marí, pflegeberatung baumann, pflegedienst r. zukanovic

WELTKONZERTE berlin, de | grafikdesign
konzertagentur für klassische musik und weltmusik

FREMDKÖRPER potsdam, de | webdesign
fremdkörper, h.f. ullmann verlag, wbm

PREMISE GROUP berlin, de | grafikdesign
archon group, ca immo, concept pro, dic onsite, ge real estate, ukb denkmal

C.T.B. berlin, de | grafikdesign
asbach, bushmills, glenfiddich, underberg, hassia, nordmann

HOCH3 berlin, de | grafikdesign
bibb, b·r·a·h·m·s, landesmuseum koblenz, schering, siemens

LANG & LANG leonding/linz, at | grafikdesign
alstom, multi vision, sport 2000, weingut l. neumayer

CONNEX wels, at | grafikdesign
ewe, colorama, landesverlag, palme, philips, renault, trierenberg holding

WDA innsbruck, at | abschlussarbeiten
bergsilvester innsbruck, gasthaus zum wilderer, mode theresa

kontakt@iPUNKThPUNKT.com